



## Font del Castell

Montesquiu

### Ubicació

**Comarca:** Osona  
**Lloc/Adreça:** Al Parc del Castell de Montesquiu, al peu del camí que puja cap a la Casa Nova del Castell.

### Coordenades:

**Latitud:** 42.112309494994  
**Longitud:** 2.2143683046758  
**UTM Est (X):** 435050  
**UTM Nord (Y):** 4662545

### Classificació

**Número de fitxa:** 08131 - 101  
**Àmbit:** Patrimoni natural  
**Tipologia:** Zona d'interès  
**Estil / època:** Contemporani Popular  
**Segle:** XIX-XX  
**Estat de conservació:** Bo  
**Protecció:** Legal  
**Tipus de protecció:** Xarxa natura 2000  
**Observacions protecció:** El Pla especial del Parc del Castell de Montesquiu va ser aprovat en data 30 de juliol de 1986 i publicada la seva aprovació en el DOGC núm. 755 de 20 d'octubre de 1986 i modificat en data en data 2 d'abril de 1998 i publicada la seva aprovació en el DOGC núm. 2.672 de 2 de juliol de 1998.  
**Data aprovació:** dc., 30/07/1986 - 12:00  
**Accés:** Fàcil  
**Ús actual:** Social  
**Titularitat:** Pública  
**Titular:** Diputació de Barcelona. Rambla de Catalunya, 126. 08008 Barcelona.  
**Fitxes associades:**  
[Castell de Montesquiu](#)  
[Casa Nova del Castell](#)

## **Descripció**

La font del Castell està situada a l'inici del camí que condueix a la Casa Nova del Castell des de la carretera d'accés al Castell de Montesquiú, a la confluència de la carretera que de Montesquiú i la de Sant Quirze de Besora.

La font està situada a la part baixa d'una de les façanes laterals d'un petit edifici; aquest és de planta quadrangular, bastit amb murs de pedres, obertures de maó i coberta a dues aigües de teula àrab. L'estructura on hi ha la font pròpiament, defineix una planta rectangular, queda rebaixada en el terreny natural. Els murs que delimiten l'espai de la font, són bastits amb pedres irregulars. El mur que custòdia la font, té una obertura en arc rebaixat formant una volta, a cada extrem lateral hi ha una pica de pedra, i al fons una decoració amb rajola policromada, força malmesa, i protegida per una reixa metàl·lica. A la part baixa hi ha el frontal amb el brollador de l'aigua que vessa en una pica de pedra.

## **Observacions:**

La imatge antiga ha estat proporcionada per l'Ajuntament de Montesquiú.









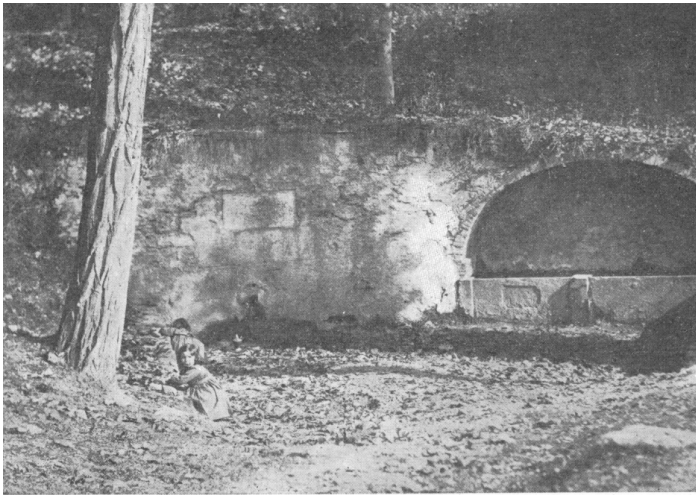

SANT QUIRSE DE BESORA. — FONT DEL CASTELL