



La Guingueta

Sant Julià de Cerdanyola

Ubicació

Comarca: Berguedà
Lloc/Adreça: La Guingueta

Coordenades:

Latitud: 42.22229
Longitud: 1.89574
UTM Est (X): 408866
UTM Nord (Y): 4675048

Classificació

Número de fitxa: 08903 - 281
Àmbit: Patrimoni immoble
Tipologia: Conjunt arquitectònic
Estil / època: Contemporani
Segle: XIX-XX
Estat de conservació: Bo
Protecció: Inexistent
Accés: Obert
Ús actual: Residencial
Titularitat: Privada
Titular: Diversos propietaris
Autoria de la fitxa: María del Agua Cortés Elía. OPC
Data de registre de la fitxa: dl., 15/06/2020 - 02:00

Descripció

La Guingueta és un conjunt de cases que es troba a ponent del nucli. El barri es va originar al peu del torrent del Castell i de les masies El Vilà i cal Moliné, que serien de les primeres cases d'aquesta zona. El conjunt de cases formen dos carrers. Trobem al mig les cases: cal Pastoret, cal Marxant, cal Freixa, ca la Climença, cal Xiscató, que es troben una al costat de l'altre. Davant aquest conjunt hi ha les cases: cal Freixa Nou, el

Cobert, cal Xiscató Nou. I darrera del grup de cases que es troba al centre, les cases: ca la Rosa, cal Cosme, cal Gardí. Separades d'aquests grups de cases trobem els Arcs i cal Pujol.

Història

L'antiga masia de El Vilà la trobem documentada el 1722, quan el poble passà del domini de Sant Llorenç als hospitalers, ja que en els seus censos hi consten 12 masos durant algun temps, entre ells el Vilar (el Vilà). Segurament seria la primera casa d'aquesta zona, originant-se al peu del torrent i properes al Castell un barri de casetes adossades. La majoria d'aquestes cases són de factura contemporània i deuen amagar alguns elements anteriors ja que s'originarien entre finals del segle XIX i principis del segle XX, ja que en alguna imatge antiga es pot apreciar la presència d'aquestes cases de planta baixa, pis i golfes sota teulada.

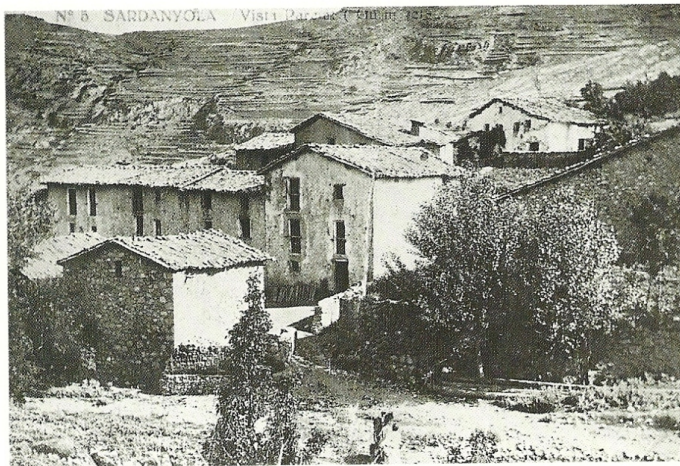

50. La Guingueta (1915-1920).



51. La Guingueta (1988).

