



Barraca codi 9787 - BV124

Vallirana

Ubicació

Comarca: Baix Llobregat
Lloc/Adreça: Cal Jep - Can Rovira
Emplaçament: Al nord-est de la masia de cal Jep, damunt la N-340, a l'entrada de les Casetes Montané
Alçada: 230m

Coordenades:

Latitud: 41.3803
Longitud: 1.91948
UTM Est (X): 409650
UTM Nord (Y): 4581539

Classificació

Número de fitxa: 08295-122
Àmbit: Patrimoni immoble
Tipologia: Edifici
Estil / època: Contemporani Popular
Segle: XIX-XX
Estat de conservació: Regular
Notes de conservació: La coberta està enderrocada.
Protecció: Inexistent
Accés: Fàcil
Ús actual: Sense ús
Titularitat: Privada
Titular: Ref. Cad.: 08296A00800033
Autor de la fitxa: Adriana Geladó Prat
Data de registre de la fitxa: dc., 14/09/2016 - 02:00

Descripció

Barraca de pedra seca del tipus terrera margera i orientada al sud-est. La seva planta és irregular i presenta un portal d'accés rectangular amb la llinda plana. No ha estat restaurada, tot i que la coberta està completament enderrocada.

Observacions:

Les dades han estat extretes de l'espai web Wikipedra i cedides pel Centre Excursionista de Vallirana.

Història

A Vallirana, majoritàriament, les barraques de pedra seca estan relacionades amb el món del vi i el cultiu de la vinya. De fet, la vinya va ser la principal activitat agrària a Vallirana fins a finals del segle XIX. En general, cada família tenia la seva vinya (sobretot en el cas de les masies), tot i que amb l'arribada de la fil·loxera a França, la demanda de vi va experimentar un increment considerable, que es traduí en la proliferació del cultiu de vinya arreu del terme. Posteriorment, amb el pas de la fil·loxera per Catalunya, el sector va entrar en una forta crisi que finalment es va poder superar empeltant altres varietats de raïm, reconvertint els cultius i creant els cellers cooperatius, tant en auge durant la primera meitat del segle XX. Les vinyes valliranenques van perviure fins ben entrada la segona meitat del segle XX, abans de l'aparició de les urbanitzacions residencials. Les barraques eren utilitzades per dormir, guardar les eines o aixoplugar-s'hi en cas de mal temps. La pedra que les basteix era extreta de l'arrabassament dels camps i de la construcció dels camins que portaven fins als cultius.

Bibliografia

OLLÉ DORCA, Francesc (2013). Vallirana, poble de vinyes. [Vallirana]: Associació d'Amics de Vallirana i Centre Excursionista de Vallirana (CEV). Fons documental del Centre Excursionista de Vallirana (CEV). [Http://wikipedra.catpaisatge.net/](http://wikipedra.catpaisatge.net/) (Consulta: 08-09-2016).





LLINDA 70 x 16

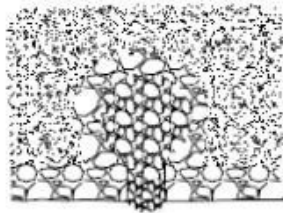
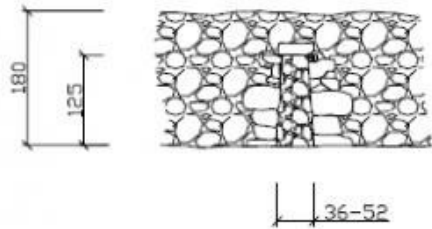

↓
Sud-Est



B124

Wkp. 9787

CENTRE EXCURSIONISTA DE VALLIRANA

Observació: Enderroc interior

Any: 20140608

Ubicació: CAL JEP

Tipus: DESCONEGUT