



## Gerra de ceràmica romana

Oristà

### Ubicació

**Comarca:** Lluçanès  
**Lloc/Adreça:** Rectoria de Sant Andreu d'Oristà. c. Bonaire, 1. Nucli urbà d'Oristà.  
Oristà

### Coordenades:

**Latitud:** 41.93217  
**Longitud:** 2.05998  
**UTM Est (X):** 422067  
**UTM Nord (Y):** 4642672

### Classificació

**Número de fitxa:** 08151 - 327  
**Àmbit:** Patrimoni moble  
**Tipologia:** Objecte  
**Estil / època:** Antic Romà Paleocristià  
**Estat de conservació:** Bo  
**Protecció:** Física  
**Accés:** Restringit  
**Ús actual:** Científic  
**Titularitat:** Privada accessible  
**Titular:** Parròquia de Sant Andreu d'Oristà. Plaça de l'església, 3. 08518.  
Oristà

### Fitxes associades:

[Rectoria de Sant Andreu](#)

**Autoria de la fitxa:** Jordi Compte i Marta Homs

**Data de registre de la fitxa:** dc., 18/07/2007 - 02:00

### Descripció

Es tracta d'un recipient de ceràmica grisa treballada a torn, en forma de gerra, d'època romana. Amida 36 centímetres d'alt, 78 centímetres de circumferència en el lloc més ample i 7'5 centímetres en l'obertura de la boca. El bon estat de conservació de la peça malgrat, malgrat la seva grandària, sembla indicar que devia haver estat dipositada dins d'una tomba pertanyent a una antiga vil·la romana. Tot i tractar-se d'una gerra d'ús domèstic, pogué ser utilitzada per a contenir alguna vitualla per al difunt, d'acord amb el costum romà, o bé com a urna funerària (ORDEIG:1995).

### **Observacions:**

La gerra de ceràmica grisa va ser trobada a la casa de cal Mas (antigament coneguda com cal Not o cal Relotger) entremig d'unes torratxes, i va ser identificada pel doctor Eduard Junyent. La tercera imatge s'ha extret del llibre: Oristà i la seva història.

### **Bibliografia**

ORDEIG, Ramon (1995). Oristà i la seva història. Ajuntament d'Oristà i Caixa Manlleu.



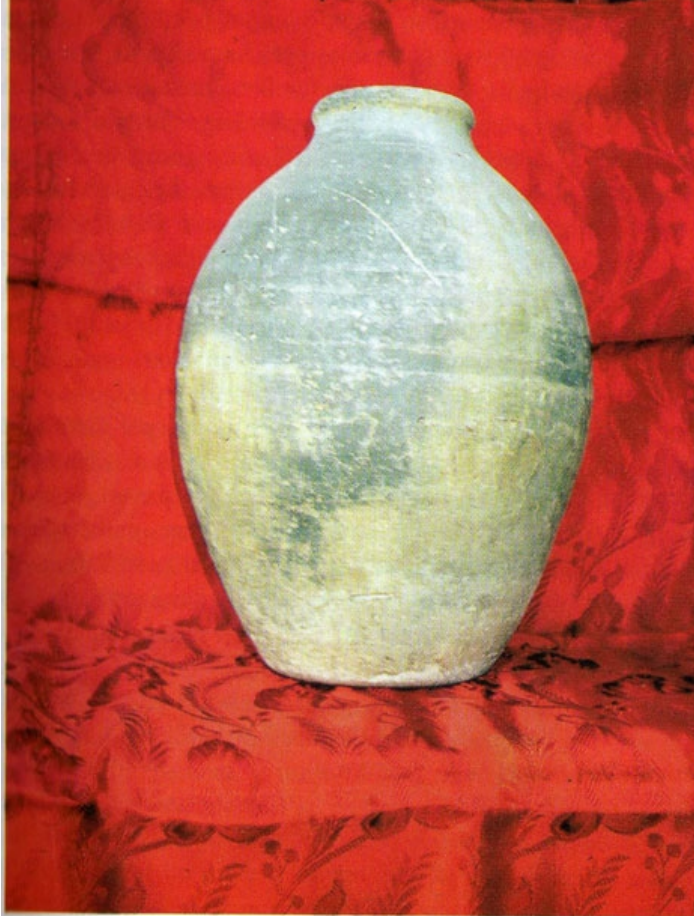

Recipient de ceràmica d'època romana,  
trobat als encontorns d'Oristà.