



Gerra de ceràmica romana

Oristà

Ubicació

Comarca: Lluçanès
Lloc/Adreça: Rectoria de Sant Andreu d'Oristà. c. Bonaire, 1. Nucli urbà d'Oristà.
Oristà

Coordenades:

Latitud: 41.93217
Longitud: 2.05998
UTM Est (X): 422067
UTM Nord (Y): 4642672

Classificació

Número de fitxa 08151 - 327
Àmbit: Patrimoni moble
Tipologia Objecte
Estil / època: Antic Romà Paleocristià
Estat de conservació Bo
Protecció Física
Accés Restringit
Ús actual: Científic
Titularitat Privada accessible
Titular: Parròquia de Sant Andreu d'Oristà. Plaça de l'església, 3. 08518.
Oristà

Fitxes associades:

[Rectoria de Sant Andreu](#)

Autoria de la fitxa Jordi Compte i Marta Homs

Data de registre de la dc., 18/07/2007 - 02:00

fitxa:

Descripció

Es tracta d'un recipient de ceràmica grisa treballada a torn, en forma de gerra, d'època romana. Amida 36 centímetres d'alt, 78 centímetres de circumferència en el lloc més ample i 7'5 centímetres en l'obertura de la boca. El bon estat de conservació de la peça malgrat, malgrat la seva grandària, sembla indicar que devia haver estat dipositada dins d'una tomba pertanyent a una antiga vil·la romana. Tot i tractar-se d'una gerra d'ús domèstic, pogué ser utilitzada per a contenir alguna vitualla per al difunt, d'acord amb el costum romà, o bé com a urna funerària (ORDEIG:1995).

Observacions:

La gerra de ceràmica grisa va ser trobada a la casa de cal Mas (antigament coneguda com cal Not o cal Relotger) entremig d'unes torratxes, i va ser identificada pel doctor Eduard Junyent. La tercera imatge s'ha extret del llibre: Oristà i la seva història.

Bibliografia

ORDEIG, Ramon (1995). Oristà i la seva història. Ajuntament d'Oristà i Caixa Manlleu.



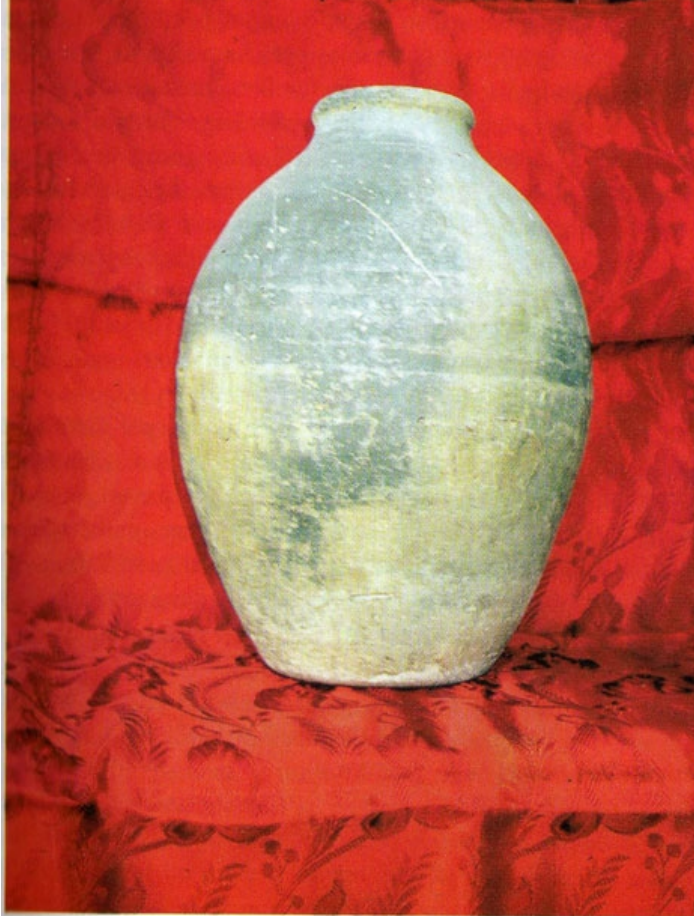

Recipient de ceràmica d'època romana,
trobat als encontorns d'Oristà.