



Sepultura

Montclar

Ubicació

Comarca: Berguedà
Lloc/Adreça: Nucli de Montclar

Coordenades:

Latitud: 42.01796
Longitud: 1.76552
UTM Est (X): 397791
UTM Nord (Y): 4652507

Classificació

Número de fitxa: 08130-6
Àmbit: Patrimoni immoble
Tipologia: Jaciment arqueològic
Estil / època: Medieval
Segle: XII
Estat de conservació: Dolent
Notes de conservació: Actualment no existeix aquest element
Protecció: Inexistent
Número inventari: CC. AA. 6439
Generalitat i altres inventaris:
Accés: Sense accés
Ús actual: Sense ús
Titularitat: Privada
Titular: 7828005CG9572N
Autor de la fitxa: María del Agua Cortés Elía
Data de registre de la fitxa: dt., 21/02/2017 - 01:00

Descripció

Es tracta d'un enterrament medieval de fossa excavat a terra, però que estava mancada de qualsevol tipus de protecció de lloses, probablement pel fet que aquest indret anteriorment havia estat un hort treballat durant molts anys i segurament les lloses foren arrencades d'antic. Aquesta és una zona amb poca potència de sediment, uns 30 cm, degut a aquestes afectacions. Molt probablement encara pot haver-hi altres sepultures, tenint en compte que hi ha notícia d'una troballa amb un mort adult que es trobava en posició fetal i cobert per una llosa gran, de 70 cm de longitud, i sense material; així com han aparegut nombrosos fragments de terrissa grisa a tot l'entorn. La sepultura d'aquesta fitxa contenia un esquelet situat en decúbit supí, en direcció est-oest i amb el cap situat a oest i amb la cara mirant a sud-est; disposat a una fondària d'uns 75cm. Entre els braços de l'esquelet i abraçat amb ells, hi havia una olla de ceràmica globular de pasta grisa fosca, de cocció reductora, feta a torn lent (15cm de diàmetre màxim, 13cm de boca, 15,5m d'alçada), fragmentada però consolidada gràcies a la terra interior i que havia sigut reconstruïda per la família. L'esquelet és d'un individu de sexe femení, d'un 148cm d'alçada. La cronologia de la tomba es va establir al segle XII.

Observacions:

El material extret es troba dipositat al Museu Comarcal de Berga. La fotografia és de J. Cortina Serra i el dibuix de J. Carreras, a Carreras, J. (1999: 14-15)

Història

A finals de març de 1978 la família Quadras va donar notícia de la troballa d'una sepultura quan feien treballs per arranjar el jardí situat entre la casa can Salvat i l'antic porxo habilitat com a habitatge el mateix any. La família ho va comunicar al Grup de Prehistòria i Arqueologia del Museu de Berga que van realitzar una excavació. La sepultura estava ubicada a la dreta del camí d'entrada al nucli de Montclar, molt propera a l'església, i es trobava excavada en part, ja que havia quedat afectada en l'actuació al jardí. No s'ha realitzat cap excavació amb posterioritat a aquesta identificació. El nucli del poble de Montclar es troba situat sobre un turó on es troba l'església de Sant Martí i un conjunt de cases que van ser majoritàriament reconstruïdes a partir dels anys 1960. Les sepultures trobades en aquest entorn podrien correspondre a l'antiga necròpolis de l'església.

Bibliografia

Carreras, J. (1999). Una sepultura medieval al poble de Montclar. L' Erol, revista cultural del Berguedà, núm 61. Pp. 14-17.

Castany, J. i altres (1990). El Berguedà: de la prehistòria a l'antiguitat. Els llibres de l'Àmbit, núm. 4.



A



B

3.
A. Oleta de ceràmica tal com fou trobada a la sepultura de Montclar. J. CORTINA SERRA
B. L'olla tal com es conserva al Museu Municipal de Berga. J. CORTINA SERRA
C. Dibuix de l'olla. J. CARRERAS

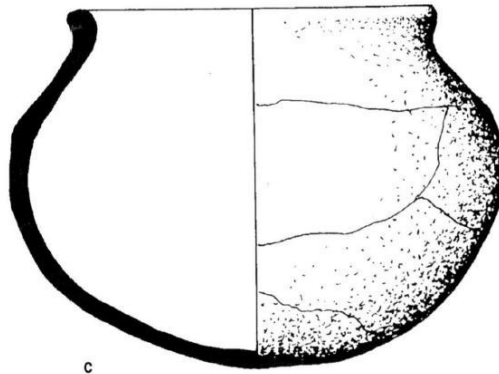

C