Mapes de Patrimoni Cultural

Diputació Barcelona

Ajuntament de Borredà

Borredà

Ubicació

Comarca:	Berguedà
Lloc/Adreça:	Plaça Major nº 4, 08619- Borredà
Emplaçament	Nucli antic de Borredà

Coordenades:

Latitud:	42.13574
Longitud:	1.99408
UTM Est (X):	416869
UTM Nord (Y):	4665337

Classificació

Número de fitxa	08024 - 21
Àmbit:	Patrimoni immoble
Tipologia	Edifici
Estil / època:	Contemporani
Segle	XX
Any	1981
Estat de conservació	Bo
Notes de conservació:	L'edifici del nou Ajuntament de Borredà és fruït de les obres de construcció efectuades entre 1980-1981 amb el suport de la Diputació de Barcelona, els fons de cooperació d'aquesta institució i el mateix Ajuntament de Borredà. El projecte fou signat per l'arquitecte Francesc d'A. Viladevall.
Protecció	Legal
Observacions protecció:	Qualificat com a edifici d'Interès a les NNSS-2002
Número inventari	IPA nº 3183
Generalitat i altres inventaris	
Accés	Fàcil
Ús actual:	Científic
Titularitat	Pública

Titular: Ajuntament de Borredà. Plaça Major nº 4, 08619- Borredà, Tel. 93 8239151)

Fitxes associades:

Plaça Major

Autoria de la fitxa C. Sellés, R. Serra, P. Cascante

Data de registre de la fitxa: dl., 16/02/2004 - 01:00

Descripció

Construcció civil, casa entre mitgeres, de planta baixa, dues plantes i sota teulada; construïda amb pedra seguint els models de l'arquitectura urbana del nucli antic de Borredà, l'actual edifici de l'Ajuntament es va reconstruir de bell nou el 1980.

Observacions:

Al llibre "Memòria. Una història gràfica del poble de Borredà", Borredà 2002, coordinat per Carme Fornells s'hi reprodueix una fotografia de mitjans s. XX del vell Ajuntament (p.18)

Història

Des del s. XVII es documentada l'existència de la Casa del Comú de Borredà a la plaça Major. Els batlles i els regidors eren nomenats pels abats del monestir de Sta. Maria de Ripoll, senyor jurisdiccional del lloc, entre els pagesos benestants de la parròquia; a partir de mitjans s. XVIII comencen a nomenar, per aquests càrrecs, paraires que acaben per controlar la vida del pròsper nucli urbà al llarg del s. XVIII, tot desplaçant els pagesos, i impulsant la reforma del règim municipal.

Bibliografia

FORNELLS, Carme coord.(2002) "Memòria. Una història gràfica del poble de Borredà".Borredà.
SERRA, Rosa. (et al.) (1991). Guia d'Art del Berguedà, Berga.
SERRA, Rosa (1998: 34-39). "Les possessions del monestir de Santa Maria de Ripoll al Berguedà". l'Erol. Berga.
VV.AA (1990). "Borredà". Col·lecció Els Llibres de l'Àmbit, Àmbit de Recerques del Berguedà. Berga .
VV.AA. (1994). Inventari del Patrimoni Arquitectònic de Catalunya. El Berguedà, vol.5, Barcelona: Departament de Cultura de la Generalitat de Catalunya.
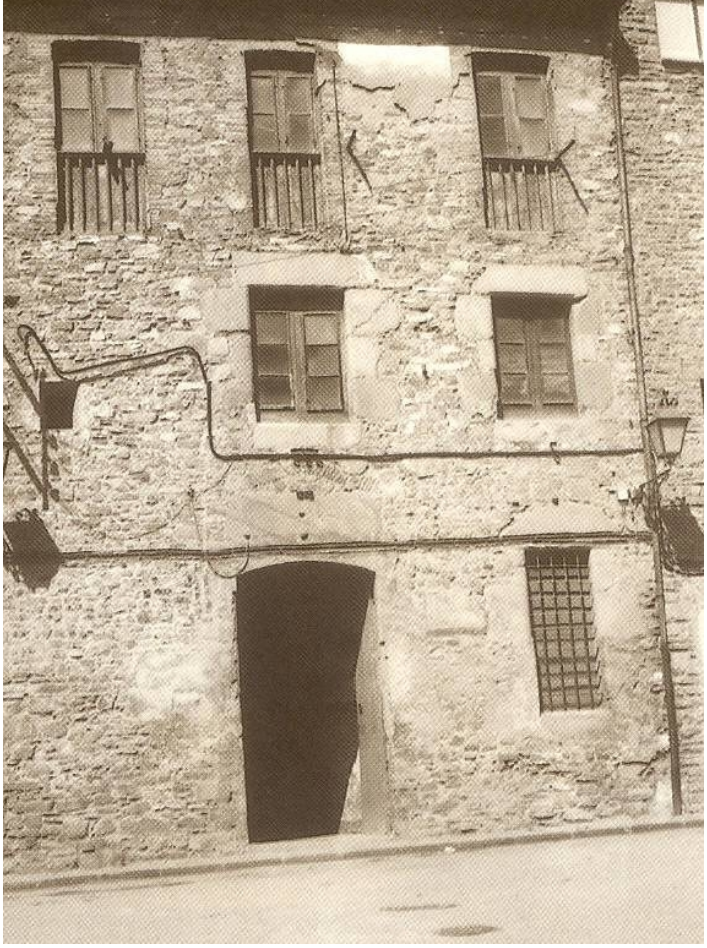
AJUNTAMENT